POLICÍA LOCAL

VILA-REAL

Inspectora
Rosana Gallardo Campos

rgallardo@vila-real.es
www.catedramediacionpolicial@uji.es
http://policia.vila-real.es

POLICÍA LOCAL
VILA-REAL
(ESPAÑA)

“LAS COSAS SON COMO SON”

“LA POLICÍA ES COMO ES”

“LA POLICÍA ES COMO ERA”

¿PUEDE SER DE OTRA MANERA?

GINKGO BILOBA: El único superviviente 'natural' de la bomba de Hiroshima

Un árbol, considerado sagrado en Japón, es hoy el símbolo del área metropolitana de Tokio.- Se le conoce como portador de esperanza.

Vila-real, 12 de enero 2017

SEVIGRAC

Seguimiento de Víctimas Graves por accidente

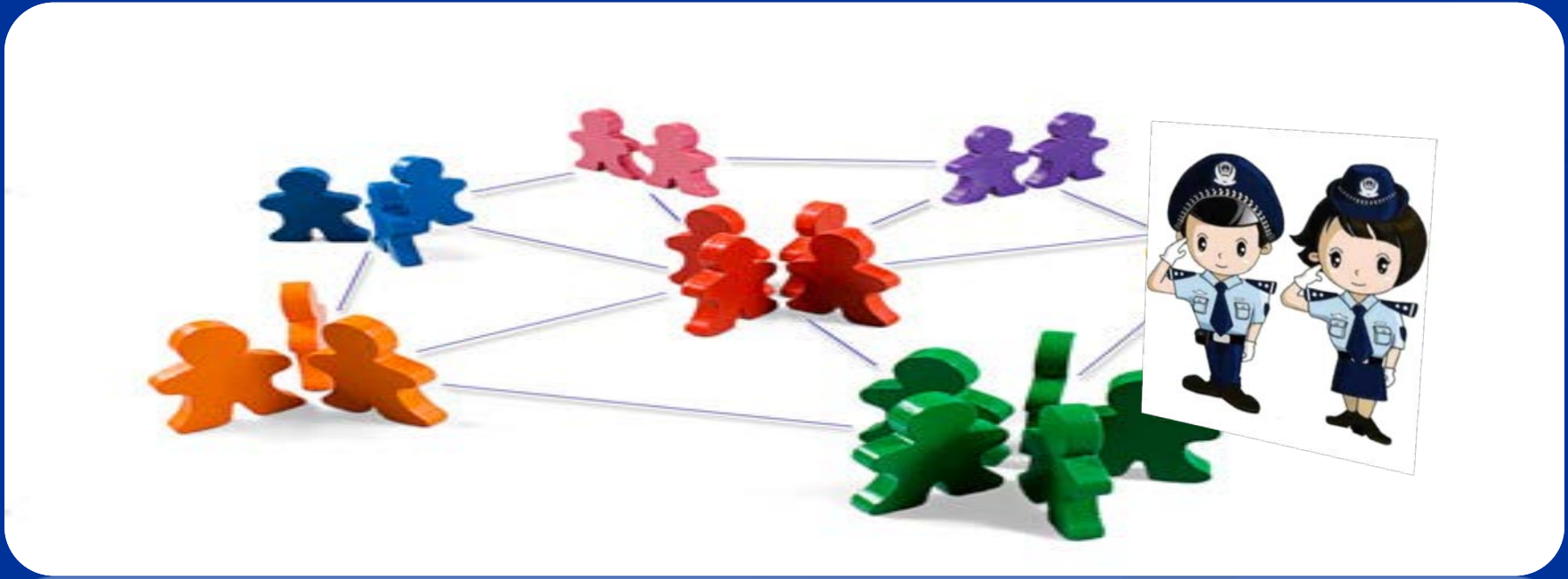

POLICÍA LOCAL DE VILA-REAL: OTRA FORMA DE *"HACERPOLICÍA"*

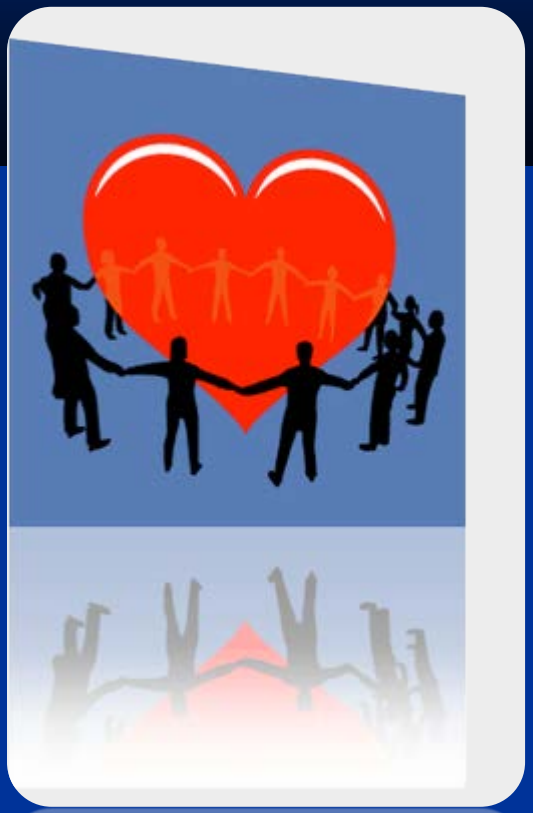

- Inicia en el año 2007
- Una FINALIDAD: Seguimiento a víctimas graves de accidentes.
- Un COMPROMISO: No dejar solas a las víctimas

↓

- ASUMIR LA RESPONSABILIDAD INSTITUCIONAL.
- HUMANIZAR EL SERVICIO.

NOS FORMAMOS:

CÓMO COMUNICAR UNA NOTICIA TRÁGICA A UN FAMILIAR

Asistieron todos los componentes de la Unidad de Atestados y el 80 % de la plantilla.

P(A)T
Asociación de Prevención de Accidentes de Tráfico

AP(A)T
Sección de Afectados por Accidentes de Tráfico

42 años comprometidos con la Seguridad Vial

STOP accidentes

25 000
VIDAS QUE SALVAR
Carta europea de la seguridad vial

SEVIGRAC

UMEPOL: Unidad de Mediación Policial

SERVICIO DE INTERÉS Y ASESORAMIENTO PROFESIONALIZADO Y ESPECIALIZADO HACIA LAS PERSONAS AFECTADAS DE ACCIDENTES.

- Interés por las víctimas con posterioridad al accidente.
- Acciones preventivas.
- Evaluación del servicio prestado por la Policía Local.
- Formación técnica y humana de los profesionales de la Policía Local: Cursos, Seminarios, Jornadas, Congresos....

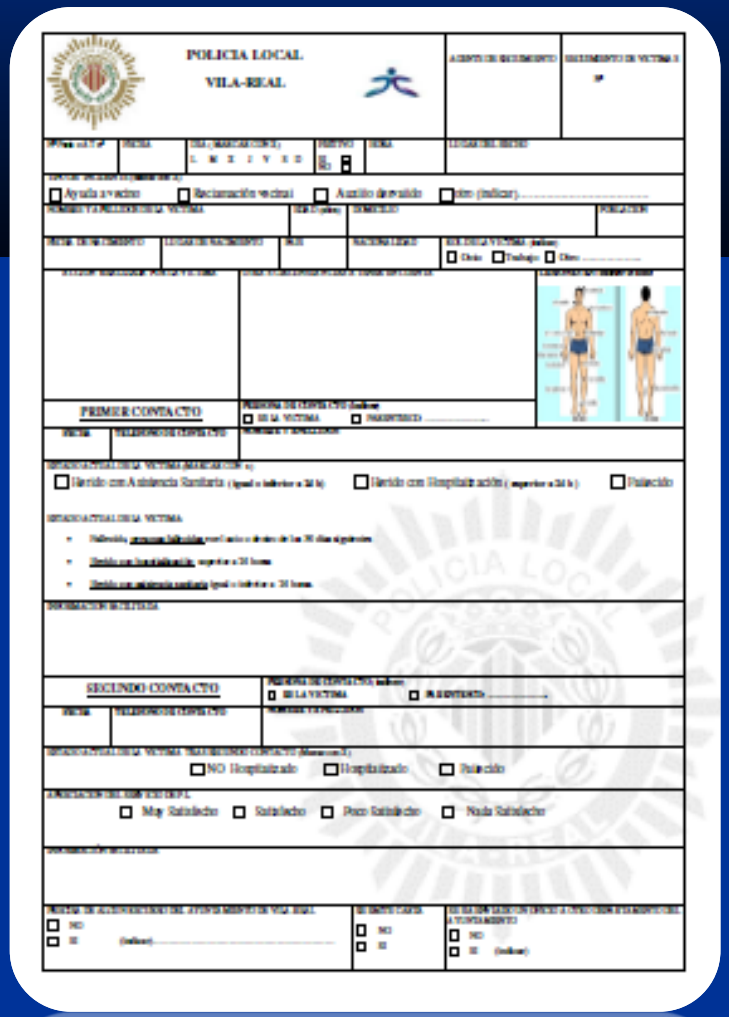

POLICIA LOCAL

VILA-REAL

PRIMER CONTACTO

SEGUNDO CONTACTO

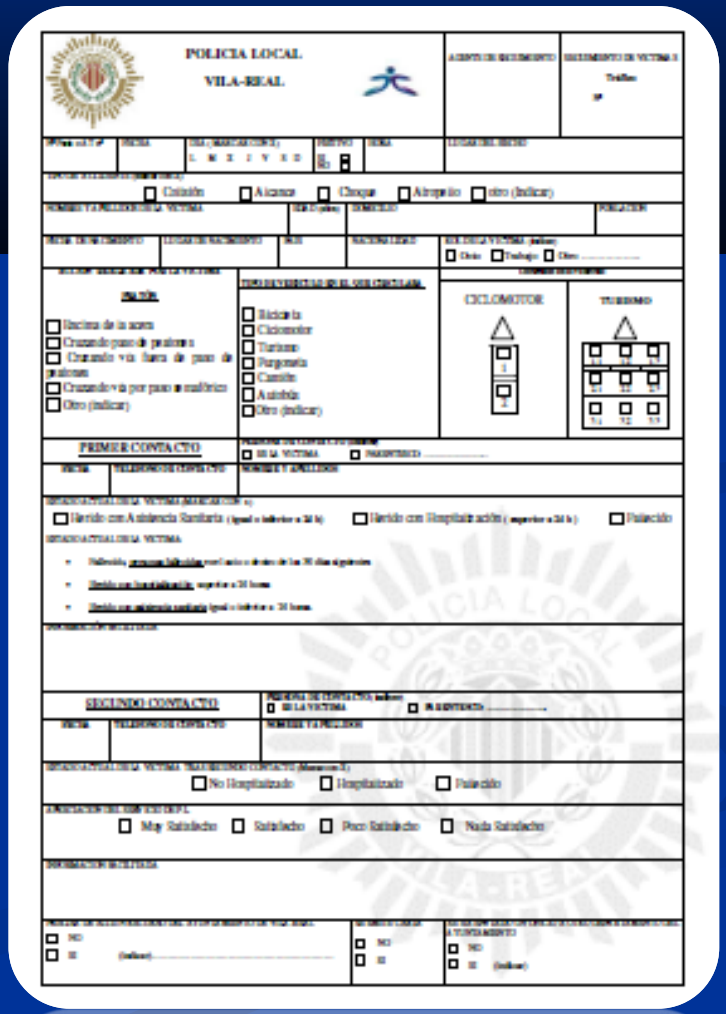

POLICIA LOCAL

VILA-REAL

PRIMER CONTACTO

SEGUNDO CONTACTO

Policía Local de Vila-real
UMEPOL. Unidad de Mediación Policial

Sr.
C/
12540 Vila-real

Apreciado Vecino:

En la confianza de que desde el día en que sufrió un accidente de circulación su salud y recuperación evolucionen favorablemente, nos ponemos en comunicación con usted para reiterarle nuestros mejores deseos para que así sea, a la vez que, una vez más, le incidimos en que si necesita alguna gestión por parte de esta Policía Local, tenga la certeza de que pondremos nuestro empeño para que sea debidamente atendido.

Reciba un cordial saludo.

Vila-real, de de 2017

El Intendente General, Jefe de la Policía Local:

José Ramón Nieto Rueda

Policía Local de Vila-real
UMEPOL. Unidad de Mediación Policial

Sr. y Familiares
C/
12540 Vila-real

Apreciada Vecina:

Sirva esta comunicación para transmitirle a usted y a su familia el pésame por el fallecimiento de su madre D....., para acompañarles en su dolor por la pérdida de su ser querido; el a la vez que, una vez más, le incidimos en que si necesita alguna gestión por parte de esta Policía Local, tenga la certeza de que pondremos nuestro empeño para que sea debidamente atendida.

Reciba un cordial saludo.

Vila-real, de de 2017

El Intendente General, Jefe de la Policía Local:

José Ramón Nieto Rueda

SEVIGRAC 2016

- ACCIDENTES DE TRÁFICO: 101
- OTROS ACCIDENTES: 178

TOTAL: 279 servicios

OTRA FORMA DE *"HACERPOLICÍA"*: CONSTRUYENDO EL NUEVO MODELO

EL SECRETO DEL ÉXITO

"La Organización del futuro es la que aprende a aprender".

Peter Senge

¡Gracias por su atención!

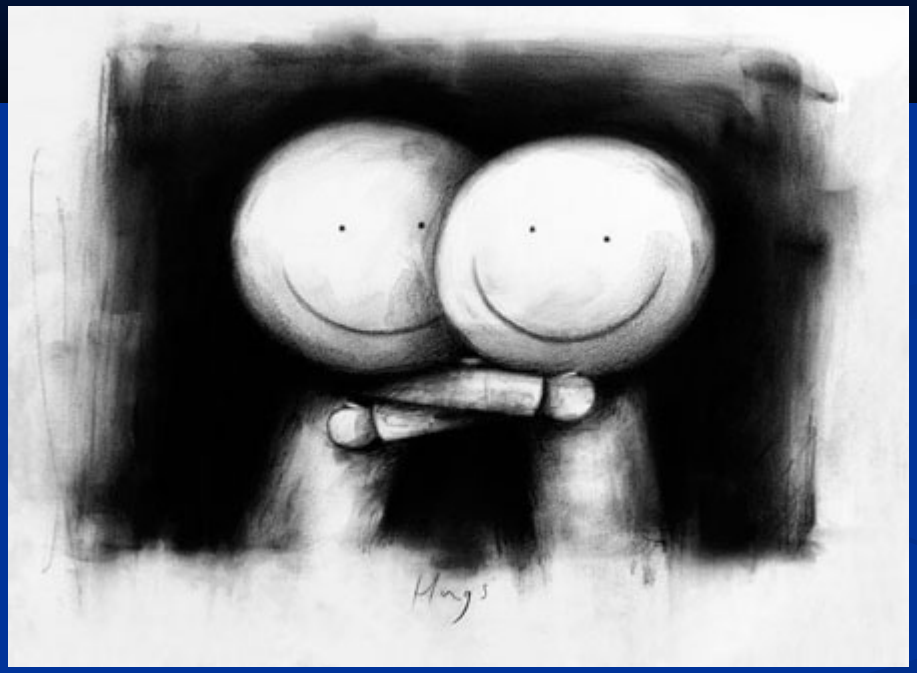

Inspectora. Rosa Ana Gallardo Campos

rgallardo@ajvila-real.es